BULLETIN D'OXYGÉNATION DU MILIEU NATUREL

SIAAP
Service public de l'assainissement francilien

EVOLUTION DES CONCENTRATIONS EN OXYGÈNE DISSOUS EN SEINE

Date : 5 Mai 2023

Situation hydrologique de la Seine à 9h : **Débit à Paris Austerlitz (source Vigicrues) : 220 m^3/s / Température (Bougival) : 16,2 °C**

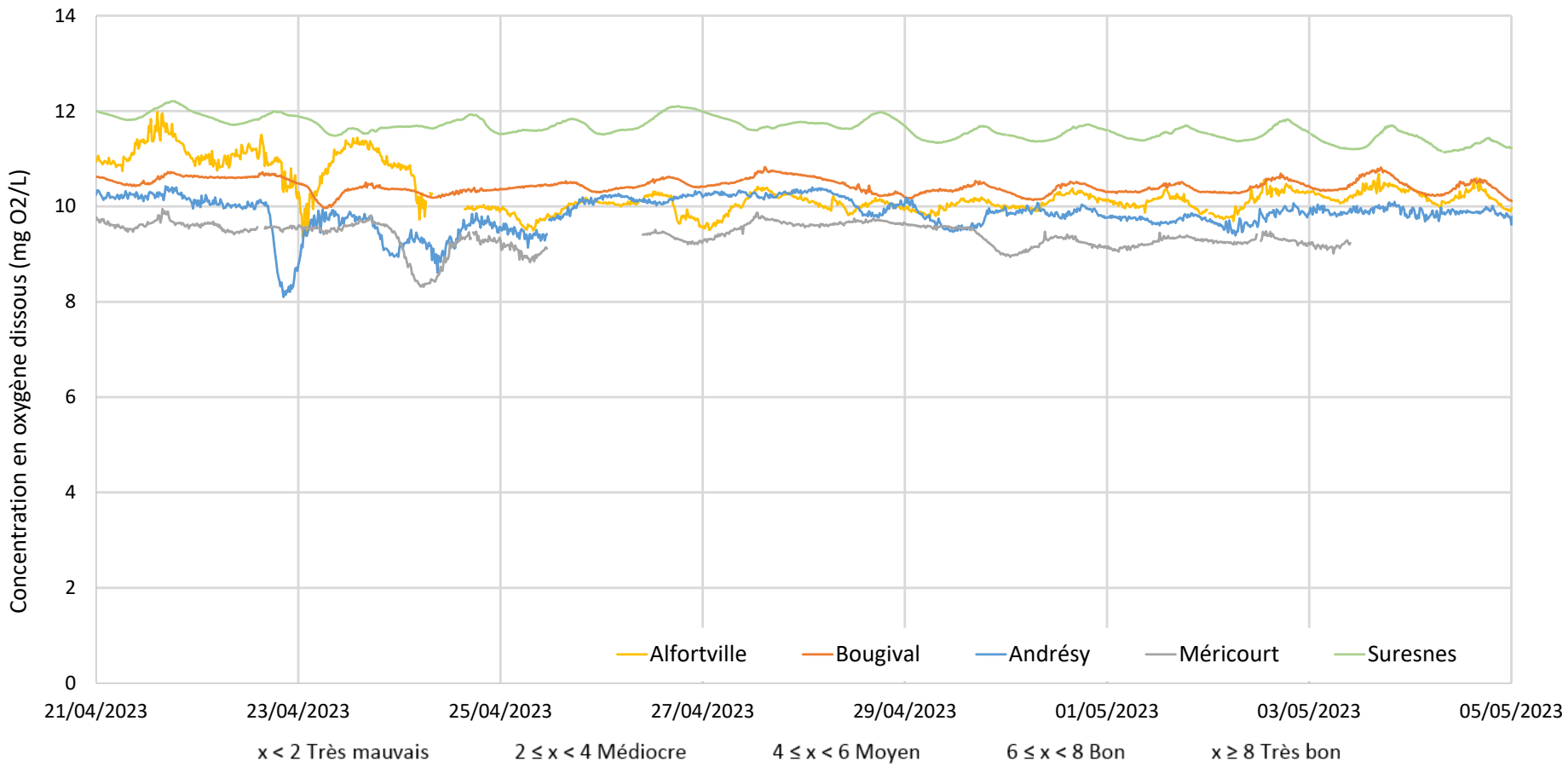

Observations :

L'ensemble des stations enregistre à ce jour des concentrations supérieures à 9,0 mg O_2/L.

MeSeine Innovation—Direction Innovation

BULLETIN D'OXYGÉNATION DU MILIEU NATUREL

SIAAP
Service public de l'assainissement francilien

EVOLUTION DES CONCENTRATIONS EN OXYGÈNE DISSOUS EN SEINE
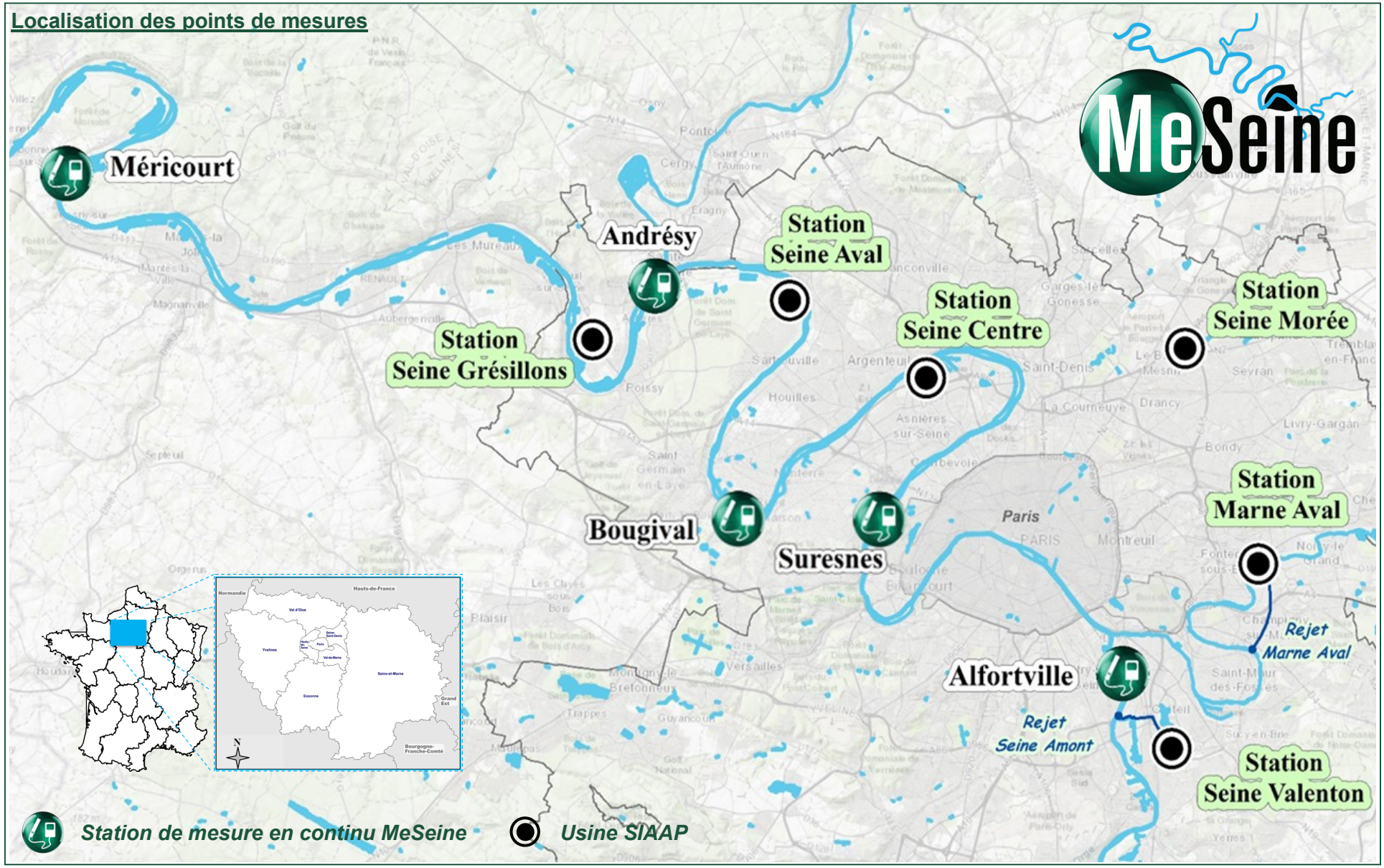
Date : 5 Mai 2023